

# MODALITÀ DI ISCRIZIONE

è possibile iscriversi al corso con una delle seguenti modalità:

**A)** Puoi richiedere, tramite la mail [info@studiogest.net](mailto:info@studiogest.net) i moduli di iscrizione che saranno inviati con lo stesso mezzo. Una volta compilato il modulo ed effettuato il pagamento tramite c.c. postale o bonifico bancario puoi inviare un fax al 800416321 o scannerizzati inviarli tramite mail

**B)** Dal sito [www.studiogest.net](http://www.studiogest.net) puoi scaricare e stampare il modulo di iscrizione in qualsiasi istante selezionando il corso scelto e la sede semplicemente cliccando su MODULO ISCRIZIONE o richiedendo informazioni cliccando sul tasto INFO (esempio in basso). Una volta compilato il modulo, lo potrai inviare tramite fax al 800416321 o mail a [info@studiogest.net](mailto:info@studiogest.net)

Data di inizio e sede

5/6 SET 20 Roma (RM)

Fisioterapia Sportiva  
C/O CONI

RICHIEDI INFO

MODULO

ISCRIZIONE/PAGAMENTI

**C)** Registrati sul sito [www.studiogest.net](http://www.studiogest.net) potrai selezionare il corso/i ed effettuare l'iscrizione online in maniera semplice e veloce.

## CONTATTI



[www.studiogest.net](http://www.studiogest.net) / [www.studiogestfad.net](http://www.studiogestfad.net)



## CORSI SETTEMBRE 2020 / FEBBRAIO 2021

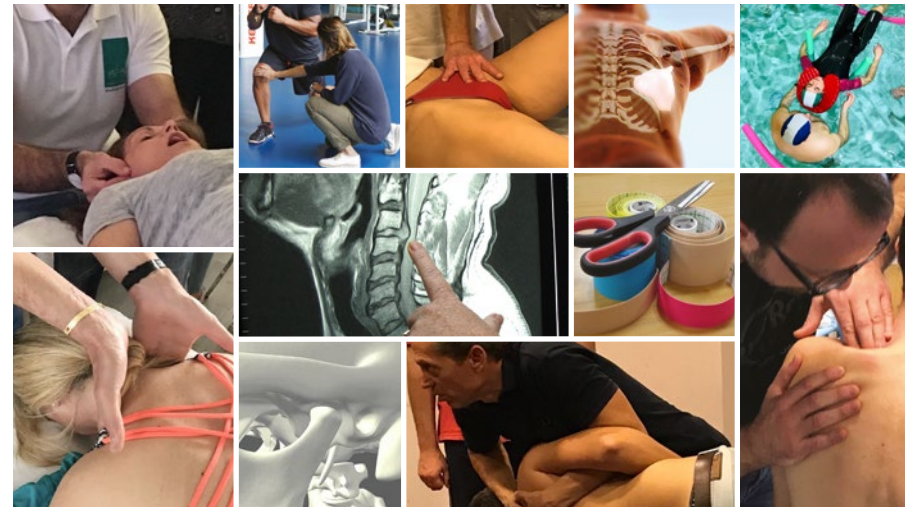

[www.studiogest.net](http://www.studiogest.net)





## IL DRENAGGIO LINFATICO MANUALE - LINFODRENAGGIO

50 crediti ECM per Fisioterapisti, Medici, T.O. e Tnpee  
Durata 2 We - € 550,00

|               |                |                |                    |                |                |
|---------------|----------------|----------------|--------------------|----------------|----------------|
| <b>ROMA</b>   | 3/4 OTT 2020   | 7/8 NOV 2020   | <b>PARMA</b>       | 21/22 NOV 2020 | 19/20 DIC 2020 |
| <b>MILANO</b> | 17/18 OTT 2020 | 14/15 NOV 2020 | <b>MESTRE (VE)</b> | 6/7 FEB 2021   | 27/28 FEB 2021 |

## CORSO VESTIBOLARE (VPPB) DIAGNOSI E TERAPIA

25,6 Crediti ECM per Fisioterapisti e Medici  
durata 1 We - €. 300,00

|               |                |
|---------------|----------------|
| <b>ROMA</b>   | 7/8 NOV 2020   |
| <b>MILANO</b> | 12/13 DIC 2020 |



## LA TERAPIA MANUALE NEI DISTURBI DEL RACHIDE CERVICALE

(VALUTAZIONE E IL TRATTAMENTO)

25,6 Crediti ECM per Fisioterapisti, Medici, T.O. e Tnpee Durata 1 We - € 280,00

|              |                |                |                |             |                |
|--------------|----------------|----------------|----------------|-------------|----------------|
| <b>SIENA</b> | 24/25 OTT 2020 | <b>BOLOGNA</b> | 14/15 NOV 2020 | <b>BARI</b> | 27/28 FEB 2021 |
|--------------|----------------|----------------|----------------|-------------|----------------|



## LA GINNASTICA POSTURALE E GLI ESERCIZI IPOPRESSIVI IN RIABILITAZIONE

25,6 Crediti ECM per Fisioterapisti, Medici, T.O., Tnpee e Ostetriche Durata 1 We - €. 280,00

|                |                   |                           |                |
|----------------|-------------------|---------------------------|----------------|
| <b>PESCARA</b> | 5/6 SET 2020      | <b>LAMEZIA TERME (CZ)</b> | 28/29 NOV 2020 |
| <b>PARMA</b>   | 31 OTT/1 NOV 2020 | <b>NAPOLI</b>             | 19/20 DIC 2020 |
| <b>VERONA</b>  | 3/4 OTT 2020      | <b>BARI</b>               | 19/20 DIC 2020 |
| <b>LATINA</b>  | 24/25 OTT 2020    | <b>CAGLIARI</b>           | 6/7 FEB 2021   |
| <b>PRATO</b>   | 7/8 NOV 2020      | <b>PALERMO</b>            | 27/28 FEB 2021 |
| <b>ROMA</b>    | 14/15 NOV 2020    |                           |                |

## IL MASSAGGIO CONNETTIVALE

25,6 Crediti ECM per Fisioterapisti, Medici, T.O. e Tnpee  
Durata 1 We - €. 280,00

|             |                |               |                |
|-------------|----------------|---------------|----------------|
| <b>ROMA</b> | 26/27 SET 2020 | <b>VERONA</b> | 12/13 DIC 2020 |
|-------------|----------------|---------------|----------------|



## LA RIABILITAZIONE CONSERVATIVA DEL RACHIDE CON IL METODO PILATES

25,6 Crediti ECM per Fisioterapisti, Medici, T.O. e Tnpee durata 1 We - € 250,00

|                 |                |                  |                |
|-----------------|----------------|------------------|----------------|
| <b>CAGLIARI</b> | 5/6 SET 2020   | <b>ROMA</b>      | 17/18 OTT 2020 |
| <b>MODENA</b>   | 19/20 SET 2020 | <b>PORDENONE</b> | 24/25 OTT 2020 |



## IL TAPING DRENANTE E PROPRIOCETTIVO - TDP

25,6 Crediti ECM per Fisioterapisti, Medici, T.O., Tnpee e Infermieri  
durata 2 gg - € 250,00 (Incluso materiale per esercitazioni pratiche inclusa forbice)

|               |                |                |                |
|---------------|----------------|----------------|----------------|
| <b>PADOVA</b> | 17/18 OTT 2020 | <b>FIRENZE</b> | 12/13 DIC 2020 |
| <b>ROMA</b>   | 7/8 NOV 2020   | <b>MILANO</b>  | 19/20 DIC 2020 |



## IL TRATTAMENTO DEI TRIGGER POINTS IN RIABILITAZIONE

25,6 Crediti ECM per Fisioterapisti, Medici, T.O. e Tnpee durata 1 We - € 280,00

|               |                |                    |                |
|---------------|----------------|--------------------|----------------|
| <b>ROVIGO</b> | 26/27 SET 2020 | <b>BRESCIA</b>     | 12/13 DIC 2020 |
| <b>UDINE</b>  | 17/18 OTT 2020 | <b>MESTRE (VE)</b> | 30/31 GEN 2021 |
| <b>LATINA</b> | 14/15 NOV 2020 | <b>ROMA</b>        | 27/28 FEB 2021 |
| <b>ROMA</b>   | 28/29 NOV 2020 |                    |                |



## IL TRATTAMENTO RIABILITATIVO DELLE PATOLOGIE TRAUMATICHE E DEGENERATIVE DELLA SPALLA

25,6 Crediti ECM per Fisioterapisti, Medici, T.O. e Tnpee durata 1 We - € 280,00

|             |                |
|-------------|----------------|
| <b>ROMA</b> | 12/13 DIC 2020 |
|-------------|----------------|



## LA VALUTAZIONI E IL TRATTAMENTO IN RIABILITAZIONE DELLE ERNIE E DELLE PROTRUSIONI DISCALI

25,6 Crediti ECM per Fisioterapisti, Medici, T.O. e Tnpee durata 1 We - € 280,00

|                |                |
|----------------|----------------|
| <b>VICENZA</b> | 26/27 SET 2020 |
| <b>GENOVA</b>  | 12/13 DIC 2020 |



## LA DISTORSIONE DI CAVIGLIA ACUTA E CRONICA PROTOCOLLO E TERAPIA

25,6 Crediti ECM per Fisioterapisti e Medici durata 1 We - € 300,00

|             |                |
|-------------|----------------|
| <b>ROMA</b> | 14/15 NOV 2020 |
|-------------|----------------|

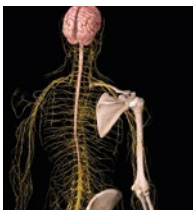

## LA NEURODINAMICA NEL PERCORSO RIABILITATIVO IN TERAPIA MANUALE (MOBILIZZAZIONI DEL SISTEMA NERVOSO)

25,6 Crediti ECM per Fisioterapisti, Medici, T.O. e Tnpee durata 1 We - € 280,00

|                 |                |                |                |
|-----------------|----------------|----------------|----------------|
| <b>CAGLIARI</b> | 10/11 OTT 2020 | <b>TREVISO</b> | 12/13 DIC 2020 |
| <b>VARESE</b>   | 21/22 NOV 2020 | <b>ROMA</b>    | 19/20 DIC 2020 |



## LA FIBROLISI NEL TRATTAMENTO RIABILITATIVO (METODICA E TRATTAMENTO)

25,6 Crediti ECM per Fisioterapisti e Medici durata 1 We - €. 400,00 (Incluso Kit di Fibrolisori)

|                                    |                |                |                |
|------------------------------------|----------------|----------------|----------------|
| <b>NAPOLI</b>                      | 5/6 SET 2020   | <b>ROMA</b>    | 6/7 FEB 2021   |
| <b>S.BENEDETTO DEL TRONTO (AP)</b> | 3/4 OTT 2020   | <b>FIRENZE</b> | 20/21 FEB 2021 |
| <b>PAVIA</b>                       | 21/22 NOV 2020 |                |                |

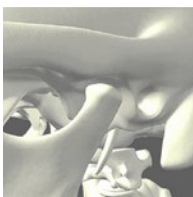

## LA RIABILITAZIONE DELL'ARTICOLAZIONE TEMPORO MANDIBOLARE (ATM)

25,6 Crediti ECM per Fisioterapisti, Medici, T.O. e Tnpee Durata 1 We - €. 280,00

|                |                   |
|----------------|-------------------|
| <b>VICENZA</b> | 31 OTT/1 NOV 2020 |
| <b>PESCARA</b> | 19/20 DIC 2020    |
| <b>ROMA</b>    | 6/7 FEB 2021      |

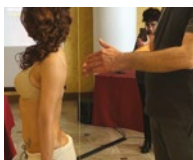

## POSTUROLOGIA CLINICA (VALUTAZIONE E TRATTAMENTO DEL PZ.SPECIFICO)

50 Crediti ECM per Fisioterapisti, Medici, T.O. e Tnpee durata 2 We - € 550,00

|               |                |                |
|---------------|----------------|----------------|
| <b>ROMA</b>   | 3/4 OTT 2020   | 14/15 NOV 2020 |
| <b>MILANO</b> | 23/24 GEN 2021 | 13/14 FEB 2021 |



## MUSCLE ENERGY TECHNIQUES (MET): VALUTAZIONE E TRATTAMENTO DELLA COLONNA LOMBARE, PELVI, SACRO E MUSCOLI DELL'ANCA

25,6 Crediti ECM per Fisioterapisti, Medici, T.O. e Tnpee 1 We - €. 280,00

|             |                |
|-------------|----------------|
| <b>ROMA</b> | 24/25 OTT 2020 |
|-------------|----------------|



## IDROKINESITERAPIA

### RIABILITAZIONE IN ACQUA – ESERCIZI ED AUSILI (PZ ORTOPEDICO)

25,6 Crediti ECM per Fisioterapisti, Medici, T.O. e Tnpee durata 1 We - €. 400,00

|                     |              |             |                |
|---------------------|--------------|-------------|----------------|
| <b>GUSSAGO (BS)</b> | 7/8 NOV 2020 | <b>ROMA</b> | 21/22 NOV 2020 |
|---------------------|--------------|-------------|----------------|



## IL TRATTAMENTO DELLA FASCIA CON LA VACUUM TERAPIA (CUPPING)

25,6 Crediti ECM per Fisioterapisti, Medici, T.O. e Tnpee durata 1 We - €. 280,00 – (Incluso un Kit di Coppette)

|              |                |
|--------------|----------------|
| <b>PAVIA</b> | 10/11 OTT 2020 |
|--------------|----------------|

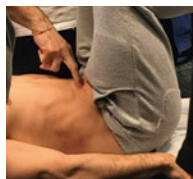

## LA VALUTAZIONE E IL TRATTAMENTO DELLE PATOLOGIE DEL RACHIDE LOMBO SACRALE IN TERAPIA MANUALE

25,6 Crediti ECM per Fisioterapisti, Medici, T.O. e Tnpee durata 1 We - €. 280,00

|             |                |             |                |
|-------------|----------------|-------------|----------------|
| <b>PISA</b> | 19/20 SET 2020 | <b>ROMA</b> | 27/28 FEB 2021 |
|-------------|----------------|-------------|----------------|



## IL BENDAGGIO ADESIVO FUNZIONALE - TAPING CLASSICO

25,6 Crediti ECM per Fisioterapisti, Medici, T.O., Tnpee e Infermieri durata 1 We - €. 280,00 (Incluso bendaggi e forbici)

|               |                |
|---------------|----------------|
| <b>MILANO</b> | 7/8 NOV 2020   |
| <b>ROMA</b>   | 21/22 NOV 2020 |

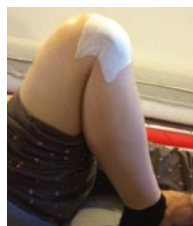

## LE PROTESI D'ANCA E GINOCCHIO: INNOVAZIONI NEL RAPIDO RECUPERO DAI PRIMI PASSI ALLA PIENA FUNZIONALITÀ

25,6 Crediti ECM per Fisioterapisti, Medici, T.O. e Tnpee durata 1 We - €. 280,00

|               |                |
|---------------|----------------|
| <b>VERONA</b> | 12/13 SET 2020 |
| <b>ANCONA</b> | 19/20 SET 2020 |
| <b>MILANO</b> | 17/18 OTT 2020 |

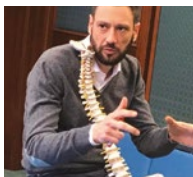

### IL METODO DI VALUTAZIONE POSTURALE ABC®

25,6 Crediti ECM per Fisioterapisti, Medici, T.O. e Tnpee  
durata 1 We - € 280,00

|              |                   |               |                |
|--------------|-------------------|---------------|----------------|
| <b>ROMA</b>  | 17/18 OTT 2020    | <b>UDINE</b>  | 19/20 DIC 2020 |
| <b>BARI</b>  | 31 OTT/1 NOV 2020 | <b>MODENA</b> | 20/21 FEB 2021 |
| <b>SIENA</b> | 14/15 NOV 2020    |               |                |

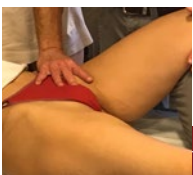

### IL TRATTAMENTO DELLA SFERA URO-GENITALE E DEL PAVIMENTO PELVICO IN RIABILITAZIONE

25,6 Crediti ECM per Fisioterapisti e Medici durata 1 We - €. 280,00

|                 |                |                |                |
|-----------------|----------------|----------------|----------------|
| <b>ROMA</b>     | 26/27 SET 2020 | <b>RIMINI</b>  | 28/29 NOV 2020 |
| <b>CAGLIARI</b> | 14/15 NOV 2020 | <b>BRESCIA</b> | 19/20 DIC 2020 |



### LA RIFLESSOLOGIA PLANTARE IN RIABILITAZIONE

50 Crediti ECM per Fisioterapisti, Medici, T.O., Tnpee e Podologi  
durata 2 We - € 490,00

|               |                |                |
|---------------|----------------|----------------|
| <b>ROMA</b>   | 19/20 SET 2020 | 10/11 OTT 2020 |
| <b>MILANO</b> | 24/25 OTT 2020 | 21/22 NOV 2020 |



### FONDAMENTI DI ANATOMIA PALPATORIA

25,6 Crediti ECM per Fisioterapisti, Medici, T.O. e Tnpee  
durata 1 We €. 280,00

|               |                |             |                |
|---------------|----------------|-------------|----------------|
| <b>MILANO</b> | 10/11 OTT 2020 | <b>ROMA</b> | 13/14 FEB 2021 |
|---------------|----------------|-------------|----------------|



### FISIOTERAPIA SPORTIVA

50 Crediti ECM per Fisioterapisti e Medici  
Durata 4 We - € 1.300,00

|                      |                    |                |                |                |
|----------------------|--------------------|----------------|----------------|----------------|
| <b>ROMA c/o CONI</b> | 5/6 SETTEMBRE 2020 | 24/25 OTT 2020 | 28/29 NOV 2020 | 12/13 DIC 2020 |
|----------------------|--------------------|----------------|----------------|----------------|



### IL SISTEMA PROPRIOCETTIVO NELLA RIABILITAZIONE DEL PAZIENTE ORTOPEDICO (PROGRAMMA, AUSILI ED ESERCIZI)

25,6 Crediti ECM per Fisioterapisti, Medici, T.O. e Tnpee durata 1 We €. 280,00

|                 |              |                    |                |
|-----------------|--------------|--------------------|----------------|
| <b>PIACENZA</b> | 3/4 OTT 2020 | <b>MESTRE (VE)</b> | 12/13 DIC 2020 |
|-----------------|--------------|--------------------|----------------|



### IL MASSAGGIO SPORTIVO E LE TECNICHE DI BENDAGGIO INTEGRATE

(PROPRIOCETTIVO DRENANTE E FUNZIONALE)

25,6 Crediti ECM per Fisioterapisti, Medici, T.O. e Tnpee  
durata 1 We - €. 290,00 (incluso materiale di consumo e forbici)

|               |                |               |                |
|---------------|----------------|---------------|----------------|
| <b>VERONA</b> | 26/27 SET 2020 | <b>GENOVA</b> | 24/25 OTT 2020 |
| <b>ROMA</b>   | 10/11 OTT 2020 | <b>RIMINI</b> | 20/21 FEB 2021 |



### LA KINESIOLOGIA APPLICATA IN FISIOTERAPIA

(TECNICHE ED ASPETTATIVE TERAPEUTICHE)

50 Crediti ECM per Fisioterapisti, Medici, T.O. e Tnpee durata 2 We € 550,00

|                |                   |                |
|----------------|-------------------|----------------|
| <b>BRESCIA</b> | 10/11 OTT 2020    | 14/15 NOV 2020 |
| <b>ROMA</b>    | 31 OTT/1 NOV 2020 | 19/20 DIC 2020 |

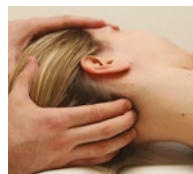

### TRATTAMENTO MANUALE INTEGRATO NELLE CEFALEE E NELLE DIZZINESS CERVICOGENICHE

25,6 Crediti ECM per Fisioterapisti, Medici, T.O. e Tnpee durata 1 We - €. 280,00

|               |                |                |                   |               |                |
|---------------|----------------|----------------|-------------------|---------------|----------------|
| <b>ROMA</b>   | 12/13 SET 2020 | <b>SALERNO</b> | 10/11 OTT 2020    | <b>PISA</b>   | 7/8 NOV 2020   |
| <b>VERONA</b> | 19/20 SET 2020 | <b>MILANO</b>  | 31 OTT/1 NOV 2020 | <b>MODENA</b> | 13/14 FEB 2021 |



### LE PROBLEMATICHE ALGICHE DI NATURA VISCERALE

NELLA PRATICA RIABILITATIVA (VALUTAZIONE E TRATTAMENTI DEL PZ SPECIFICO)

50 Crediti ECM per Fisioterapisti e Medici durata 2 We €. 550,00

|                |                |                |
|----------------|----------------|----------------|
| <b>BRESCIA</b> | 30/31 GEN 2021 | 27/28 FEB 2021 |
|----------------|----------------|----------------|



### IL SISTEMA FASCIALE CONOSCENZA VALUTAZIONE E TRATTAMENTI

50 Crediti ECM per Fisioterapisti, Medici, T.O. e Tnpee durata 2 We € 550,00

|                |                |                |
|----------------|----------------|----------------|
| <b>FIRENZE</b> | 12/13 SET 2020 | 24/25 OTT 2020 |
|----------------|----------------|----------------|



### LE LESIONI MUSCOLARI NELLO SPORTIVO

(EZIOPATOGENESI VALUTAZIONE E TRATTAMENTO RIABILITATIVO)

25,6 Crediti ECM per Fisioterapisti, Medici, T.O. e Tnpee durata 1 We - € 280,00 (Inclusi i bendaggi)

|             |                |
|-------------|----------------|
| <b>PISA</b> | 17/18 OTT 2020 |
|-------------|----------------|